ZAGA GAME

КОМНАТА ВИРТУАЛЬНОЙ РЕАЛЬНОСТИ

полного погружения

ТОЧКА РОСТА

zaga-game.com

ТОЧКА РОСТА

Мультиплеерная VR Arena «ZAGA-GAME»

Посмотрите видео

VR Arena ZAGA GAME – комната виртуальной реальности полного погружения. Ваше движение в реальном мире на площади от 80м^2 до 648 м^2, полностью переносится в виртуальную реальность! Одновременно в одной игре могут находиться до 10 игроков. Ничто не сковывает движение игроков, поскольку на них надет только беспроводной шлем виртуальной реальности. У каждого игрока оружие, с помощью которого он взаимодействует с окружающим виртуальным миром и уничтожает врагов.

Мы создали уникальное, удобное и супер-бюджетное решение для тех, кто Хочет заниматься виртуальной реальностью 4 поколения.

- быстрый и простой монтаж оборудования;
- стабильная работа не требующая проведения множества сложных операций;
- упрощенный для игроков геймплей, с соревновательным сюжетом;
- персонификация каждого игрока, индивидуализация команды;
- стильный внешний вид игрового инвентаря;

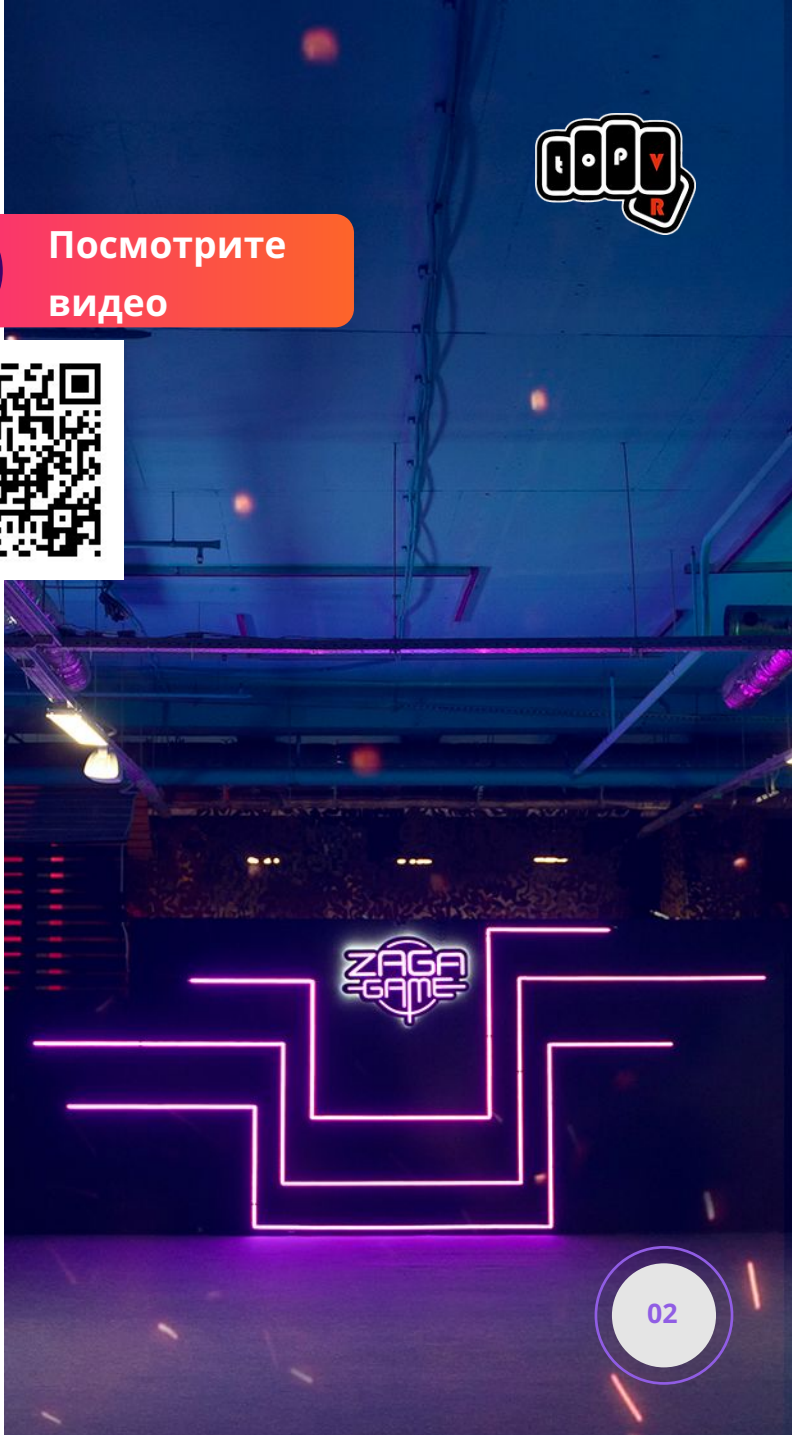

Технология трекинга движений человека “ZAGA”

Технология ZAGA – комбинация трекинга движения тела, очков Виртуальной реальности и игровых технологий VR (виртуальной реальности), которая создает совершенно новые эмоциональные опыты для игроков. За счет использования уникальной технологии трекинга человека в пространстве, ZAGA можно установить и запустить на любой площадке.

Для старта необходимо всего 60 минут.

ТОЧКА РОСТА

Комплект “ZAGA-GAME 2.0”

- **Площадь от 80 м^2**
- **Количество 1-10 человек**
- **Очки Vr Oculus Quest 2**
- **Система отслеживания**
- **Игровое оружие**
- **Сервер**
- **Сайт с онлайн записью**
- **Маркетинговые инструменты**
- **Доставка бесплатно**
- **Монтаж в городе**
- **Установки**

ZAGA-GAME - самый новый формат бизнеса виртуальной реальности с практически отсутствующей конкуренцией, вы можете стать первым в Вашем городе.

Высокоточная система позиционирования человека. Каждое ваше перемещение фиксируется системами трекинга и переносится в виртуальную реальность. Отклик датчиков менее 3 мс, делает погружение в VR невероятным ощущением.

ZAGA-GAME виртуальная реальность без проводов. Забудьте о проводах, долгой настройке правильного перемещения вашего тела! Все эти преграды устранены в новом формате погружения VR!

Создание и развитие игры “ZAGA-GAME”

ZAGA-GAME - это непрерывно развивающаяся международная игровая платформа. В марте 2021 все АПК ZAGA-GAME получил 7 игр с различными сюжетами и 25-ю разнообразными локациями. Регулярно мы выпускаем карты с различными дизайнами и сценариями: команда на команду, режим “сам за себя”, захват флага, командный квесты для взрослых и детей.

Запуск проекта
Появление идеи и создание концепции
2018

Презентация альфа-версии
Проведение презентации клиентам в офисе компании top-VR. Показ рабочей модели
2018

Старт продаж
Окончание предзаказа и официальный старт продаж
2019

Доступ к 4 играм
Запуск уже 4 игр на платформах заказчика
2019

Выход 5 игры
Окончание разработки и получение покупателями 5 различных игр
2020

Развитие проекта
Совершенствование системы трекинга до 10 игроков одновременно
2020

18 локаций для игр
Окончание разработки и получение покупателями 18 различных локаций для игр
2020

Доступ к 7 играм
Запуск 7 игры на платформе заказчика
2021

Внешний вид и геймплей игры **Bounce**

Bounce - 3d шутер по мотивам вселенной Star Wars, командное сражение в ангаре космического корабля. В этой игре игроков ждет сражение “команда на команду” на площадке космической станции. Тыл команды прикрывают компьютерные боты. Игровой сет длится 90 секунд и заканчивается победой одной из сторон либо истечением времени раунда.

Внешний вид и геймплей игры
Painball VR

“Painball VR - это как ЛазерТаг, только круче!” Вторая игра, переносит нас в ангарный отсек первой игры (Bounce). Задача команд остается прежней - победить любой ценой. На базе данной игры проводится Всероссийский турнир **“ZAGA - Blast Games”.**

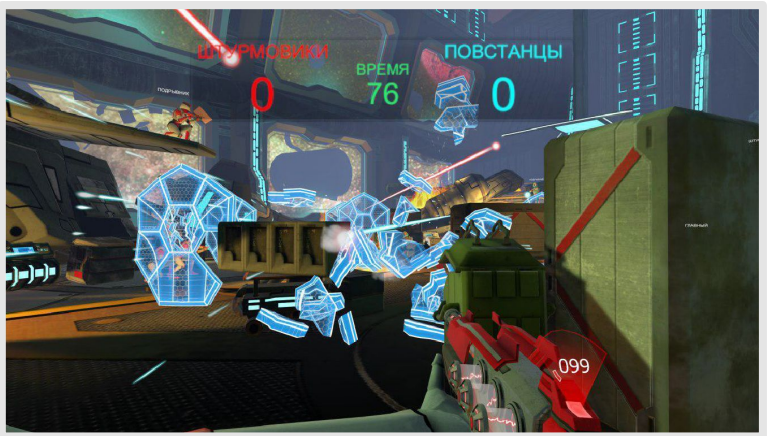

Внешний вид и геймплей игры **Storm Squad**

В этой игре сражение происходит в одной из арабских стран на территории высотного здания. По сюжету изначально вы спускаетесь с вертолета на крышу и вам нужно зачищать этажи от монстров. Игра состоит из двух отдельных частей. Сюжет 2-ой части разворачивается в бункере.

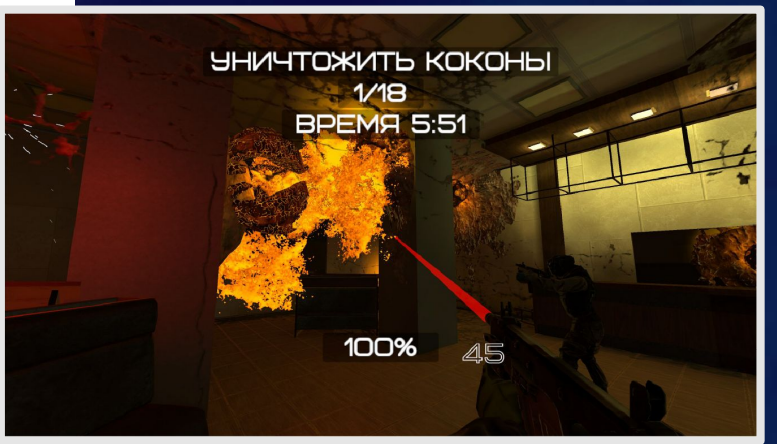

Внешний вид и геймплей игры
Storm Squad 2

В этой игре мы продолжаем прохождение захваченной монстрами высотки и постепенно спускаемся в бункеры. Команде нужно слаженно проходить каждый уровень и защищать друг друга, чтобы все смогли выбраться живыми.

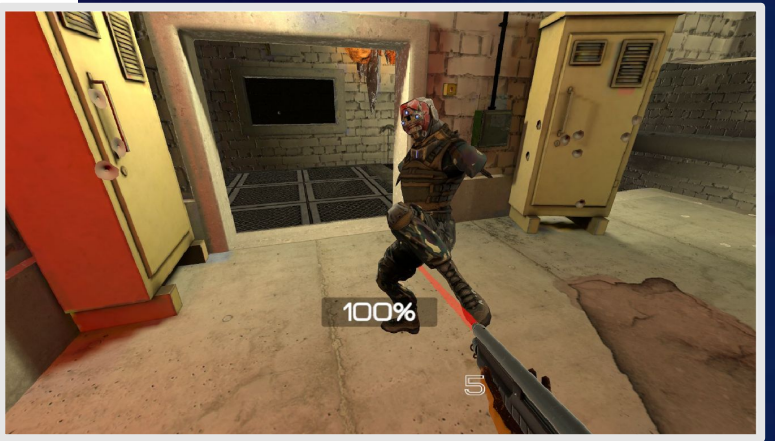

ТОЧКА РОСТА

Внешний вид и геймплей игры
Наёмники

7 игровых карт

Наемники - это обновленная версия игры Storm Squad с новой системой игры. Игроки делятся на две команды, после чего сражаются друг с другом в серии раундов, по результатам которых выбирается команда-победитель. В арсенале игроков оружие на любой вкус: пистолеты, пистолет-пулемёт, дробовик, автоматические винтовки и лазерный бластер. Игрокам так же доступна игра с ботами, опыт и меткость которых можно настроить в меню. В параметрах игры вы можете настроить уровень жестокости игры под возраст игроков. максимальное количество игроков – 10, количество игровых карт – 7.

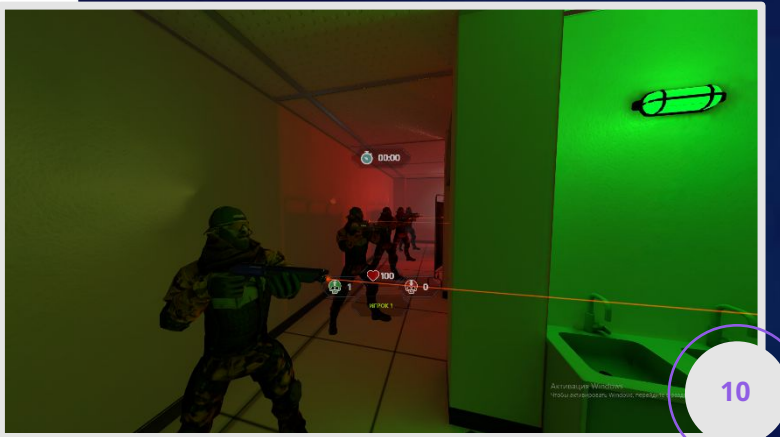

Внешний вид и геймплей игры
Чистюли

Игра – квест. Команда персонажей-белок отмывает игровые уровни пеной и водой из специальных пушек. Игроки собирают сироп чтобы заправить им телепорт для перехода на другие уровни, где будут ждать новые увлекательные задания. В финальном раунде игрокам предстоит встретиться со злодеем, который пачкал город.

Помогите Зверокоманде спасти и отмыть город от Злого Сиропа!

Внешний вид и геймплей игры
Снежки

Команда игроков выполняет задания зверят, например, нарядить снеговика, собрать подарки, поймать вырубщика елок. Противники - снеговики и еноты, которые кидают в игроков снежками. Игроки отстреливаются снежками из пушки, из противников выпадают разные подарки и детали для снеговика. Как только игроки выполнят все задания, то переходят на следующий уровень. В финале ждет главный злодей - Злой Буран.

Помогите Зверокоманде победить Злого Бурана, мечтающего испортить зимние праздники!

Внешний вид игрового оборудования

Одной из важных характеристик развлекательного оборудования является внешний вид игрового инвентаря. В ZAGA-GAME игроки будут вооружены стильными бластерами-автоматами. Дизайн очков виртуальной реальности также будет доработан до единого стиля игры.

ТОЧКА РОСТА

Внешний вид игрового оборудования

Одной из важных характеристик развлекательного оборудования является внешний вид игрового инвентаря. В ZAGA-GAME игроки будут вооружены стильными бластерами-автоматами и пистолетами Дизайн очков виртуальной реальности также будет доработан до единого стиля игры.

Внешний вид игрового оборудования

Одной из важных характеристик развлекательного оборудования является внешний вид игрового инвентаря. В ZAGA-GAME игроки будут вооружены стильными бластерами-автоматами. Дизайн очков виртуальной реальности также будет доработан до единого стиля игры.

ТОЧКА РОСТА

Технические характеристики
Zaga-Game*

Параметр	Значение
Площадь игровой зоны	от 80м^2 до 648м^2
Количество игроков	от 1 до 10
Аудитория игроков	от 5 лет
Время игры на 1 заряде устройства	3 часа
Время заряда 1 устройства	до 1 часа
Время монтажа	60 минут
Требования к электросети	110/220 Вт, 1кВт
Особенности монтажа	Равномерно освещенная игровая площадка, без импульсных источников освещения и солнечного света.

* Итоговая конфигурация может быть изменена, уточняйте у менеджера

Стоимость комнаты виртуальной реальности с игрой Наёмники (7 локаций)

Zaga-Game*

* Итоговая стоимость может отличаться, уточняйте у менеджера

Параметр / Валюта	₽	$	€
4 игрока	990 000	14 140	12 145
6 игроков	1 090 000	15 498	13 370
8 игроков	1 290 000	18 340	15 825
10 игроков	1 490 000	21 184	18 272

Стоимость комнаты виртуальной реальности полный комплект (7 игр с 25 локациями)

Zaga-Game*

* Итоговая стоимость может отличаться, уточняйте у менеджера

Параметр / Валюта	₽	$	€
4 игрока	1 190 000	16 919	14 598
6 игроков	1 290 000	18 340	15 825
8 игроков	1 490 000	21 184	18 278
10 игроков	1 690 000	24 028	20 731

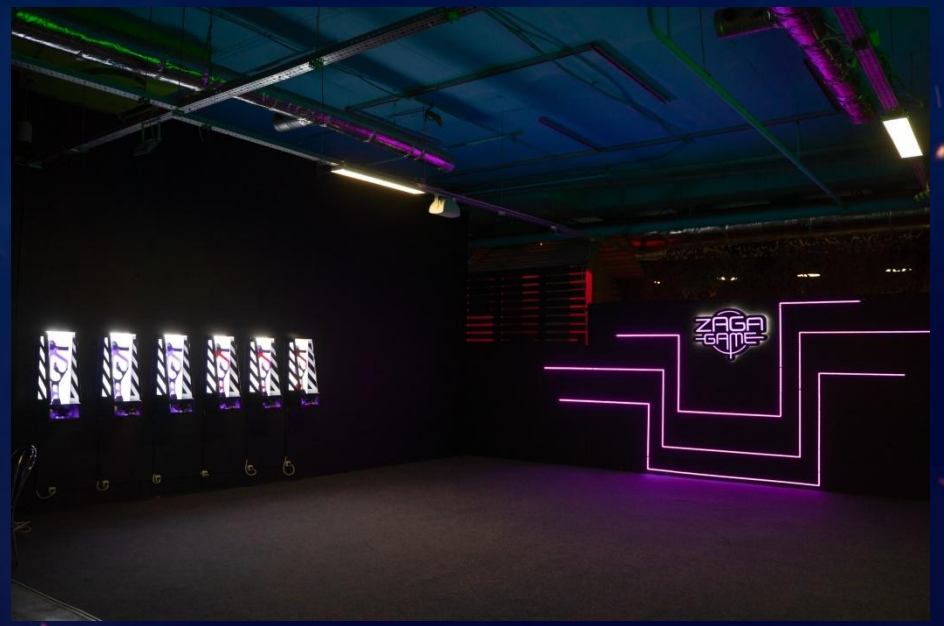

ТОЧКА РОСТА

ТОЧКА РОСТА

ZAGA-GAME
самая прибыльная VR - стратегия

- **ZAGA-GAME - самая экономичная и быстрая комната полного погружения.** Вам не нужны сложные сенсоры, дорогие компьютеры и серые стены! За 30 минут любая ровная площадка превращается в комнату полного погружения!

- **СОРЕВНОВАТЕЛЬНЫЙ ЭФФЕКТ.** Позволяет посетителям возвращаться снова и снова добиваясь различных результатов и совершенствоваться в игре.

- **БОЛЬШОЕ КОЛИЧЕСТВО ИГРОКОВ.** Шесть игроков, позволяют Вам за одну единицу времени заработать деньги с шести игроков, что увеличивает средний чек, и делает его самым прибыльным на рынке VR.

- **МОБИЛЬНОСТЬ УСТАНОВКИ.** Оборудование быстро собирается и быстро разбирается, не нужен долгий монтаж. Благодаря этому происходит дополнительная прибыль.

- **ОБНОВЛЕНИЕ ИГР** регулярное обновление позволит быть виртуальной комнате всегда актуальной.

- **БЫСТРАЯ ЭКСПЛУАТАЦИЯ.** Посетитель быстро может одеть и снять оборудование, что увеличивает пропускную способность и количество игроков. Это удобнее чем у комнат конкурентов и быстрее, чем например, лазертаг.

ТОЧКА РОСТА

Лучшие условия покупки!

- **Бесплатная доставка и монтаж** по всей территории России и странам таможенного союза - до склада транспортной компании в Вашем городе!
- Наши аттракционы VR - практически **единственное сертифицированное оборудование** в России.
- **Бесплатная фирменная гарантия на комплектующие оборудования** - 2 года. Замена или ремонт происходят в максимально короткие сроки.
- **Бессрочная техническая поддержка** удаленно и по телефону.
- **Маркетинговая поддержка вашего бизнеса.** Наш более чем трехлетний опыт работы к вашим услугам.
- **Регулярно обновляемая база** бесплатного игрового контента.
- **Создание магазина оборудования** виртуальной реальности на основе вашего клуба.

ZAGA GAME

VR for All

ТОЧКА РОСТА

zaga-game.com